

ÁGUAS PLUVIAIS
esc: 1:500

DET. ÁGUAS PLUVIAIS
esc: 1:20

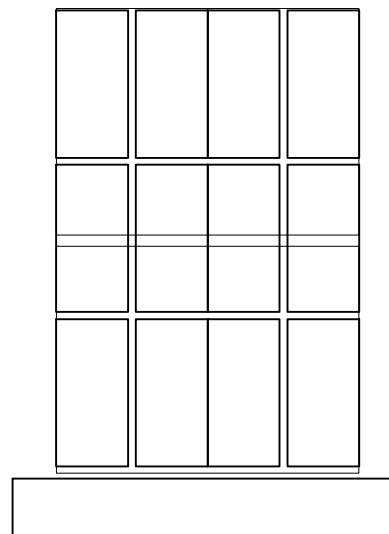

PLANTA
esc.:1:20

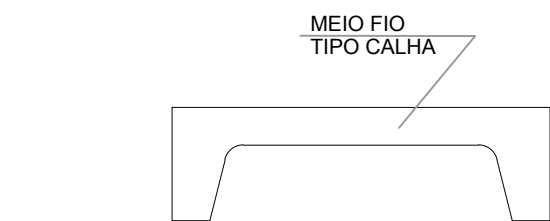

VISTA
esc.:1:20

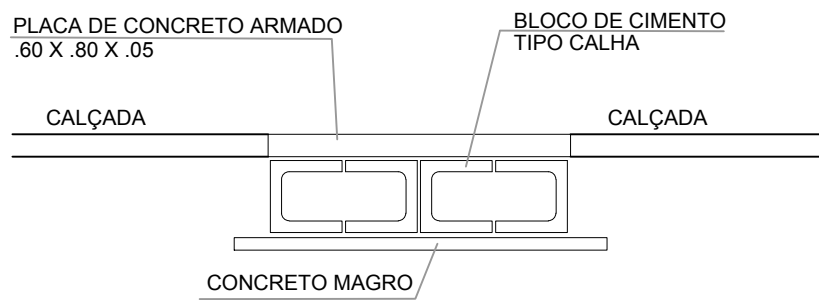

CORTE
esc.:1:20

ÁREA DE INTERVENÇÃO		
SÍMBOLO	DESCRIÇÃO	QUANTIDADE
---	POLIGONAL	33033,187 m²

LEGENDA DE CONSTRUÇÃO		
SÍMBOLO	DESCRIÇÃO	QUANTIDADE
[Symbol]	PISO EM CONCRETO SEMI POLIDO - 8cm - JUNTA DE DILATAÇÃO A CADA 2,00m	8880,04 m²
[Symbol]	PISO EM ASFALTO	9238,05 m²
[Symbol]	PISO EM BLOCO DE CONCRETO INTERTRAVADO VAZADO - PREENCHIMENTO EM GRAMA OU PEDRISCO	2817,50 m²
[Symbol]	MEIO FIO	2144,35 m
[Symbol]	PISO PODOTÁTIL DE CONCRETO (ALERTA) EM PLACAS PRÉ-MOLDADAS DE 40x40cm, VIBRO-PRESSADAS, CONSTITUÍDAS DE CIMENTO, PIGMENTADAS NA COR PRETA.	361 un.
[Symbol]	PISO PODOTÁTIL DE CONCRETO (DIRECIONAL) EM PLACAS PRÉ-MOLDADAS DE 40x40cm, VIBRO-PRESSADAS, CONSTITUÍDAS DE CIMENTO, PIGMENTADAS NA COR PRETA.	251 un.

REPRESENTAÇÃO GRÁFICA		
SÍMBOLO	DESCRIÇÃO	QUANTIDADE
→	CAIMENTO DO TERRENO NAS VIAS	-

NOTAS:

AS UNIDADES DAS COTAS DE NÍVEIS ESTÃO REDUZIDAS, PARA MELHOR COMPREENSÃO.

O PROJETO EXECUTIVO FOI ELABORADO COM BASE NO PROJETO EXISTENTE, PROPOSTO PELA SECRETARIA DE ESTADO DE DESENVOLVIMENTO URBANO E HABITAÇÃO – SEDUH E SEQUE AS NORMAS VIGENTES.



PLANO PILOTO – RA I	BRASÍLIA – DF
ENDEREÇO : SETOR CULTURAL SUL – SCTS, LOTE 01	
PROPRIETÁRIO : CONFEDERAÇÃO NACIONAL DA INDÚSTRIA – CNI	
AUTOR DO PROJETO : SECRETARIA DE ESTADO DE DESENVOLVIMENTO URBANO E HABITAÇÃO – SEDUH	
AUTOR DO PROJETO EXECUTIVO: TONY MALHEIROS	
RESP. TÉCNICO – OBRA:	

PROPRIETÁRIO	
AUTOR DO PROJETO	
AUTOR DO PROJETO EXECUTIVO	CNI: A 3781-6
RESP. TÉCNICO	
PROJETO EXECUTIVO	
TONY MALHEIROS	ARQ
RESIDENCIAL	
ÁGUAS PLUVIAIS	
CNI	07/07
DATA: MAR/2021 ESCALA: INDICADA	EDRPE: ARQUITETOS FERNANDA CUNHA ESTÁDIOS:
010/19	